Cette année vous pouvez gagner de nombreux lots !

A l'entrée vous choisirez un ou plusieurs passeports selon votre catégorie d'âge et ce qui vous intéresse dans le domaine de la santé. Lorsque vous visitez un stand, vous obtenez un tampon. Si vous avez un tampon dans chaque case de votre passeport, un lot vous sera remis et vous pourrez participer au tirage au sort pour tenter de gagner le gros lot.

La Ville tient à remercier les partenaires qui tiennent un stand ainsi que les commerçants qui ont donné des lots et participent ainsi auprès de tous à une meilleure information sur la Santé.

PLAN D'ACCÈS

SALLE JACQUES BREL
5 rue du Commandant Maurice Fourneau,
95500 Gonesse

Par la route

Prendre l'autoroute A1
Sortie Gonesse puis suivre la D170 (BIP)

Par le train

RER D - Gare de Villiers-le-Bel / Gonesse / Arnouville
Puis bus 25 - Arrêt Salle des Fêtes

Restauration sur place

L'ASSOCIATION AOMG VOUS ACCUEILLERA SUR SON STAND.

FORUM SANTÉ

Prévention santé
Accès aux soins
Bien-être
Handicap
Accès aux droits

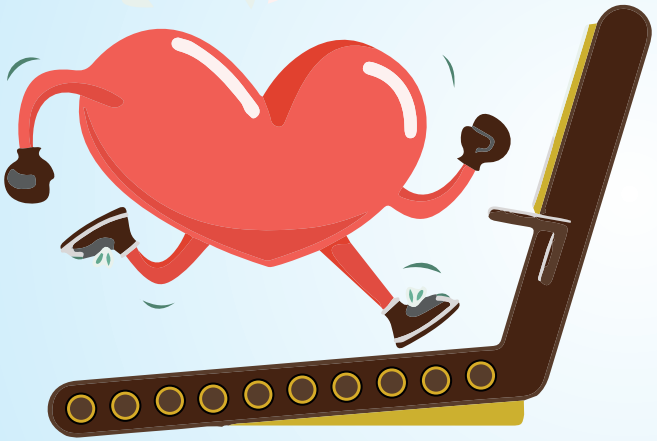

SAM. 30 SEPTEMBRE

DE 10H À 17H

SALLE JACQUES BREL

ENTRÉE GRATUITE

INFOS : 01 30 11 55 20

WWW.VILLE-GONESSE.FR

Périnatalité (-de 2 ans)

ATELIER PARCOURS MATERNITÉ
RPVO, maternité de l'hôpital de Gonesse, PMI Gonesse

ATELIER ALLAITEMENT
Sages-femmes libérales (Mme HAIM et Mme DUMOULIN)

ATELIER NUTRITION PÉRINATALITÉ
RPVO diététicienne (Mme DA SILVA)

MASSAGE DU BÉBÉ
Ostéopathe (Mme MANGOUTIER)

ATELIER PORTAGE
Professionnels pour le portage (Mme MATERNE)

GESTES DE PREMIERS SECOURS POUR NOURRISSONS
Croix-Rouge

HAPTONOMIE
Médecin généraliste

BODY BALANCE
Esprit forme & bien-être, Acro-sport

Enfance/ petite enfance (+ de 2 ans)

ATELIER NUTRITION : DIVERSIFICATION ALIMENTAIRE
RAM, multi-accueil, crèche familiale

L'HÔPITAL DES PETITS OURS
Service de Pédiatrie de l'hôpital de Gonesse, Mme PERUGIEN, Mme SEGUIN

PARCOURS DE MOTRICITÉ POUR LES 2/3 ANS
RAM, Multi-accueil, crèche familiale

LES RISQUES DOMESTIQUES
Sapeurs-pompiers

PRÉVENTION SANTÉ- OUTIL BRAIN POP
Conseil municipal des jeunes

Santé des jeunes

INFORMATION, ÉCOUTE AUPRÈS DES 12-21 ANS
Maison des Adolescents de l'Est du Val d'Oise

PARCOURS LUNETTE, REFLEXE (ALCOOL) CMJ, EPDH

INITIATION AUX GESTES DE PREMIERS SECOURS
Croix-Rouge

VIE SEXUELLE ET AFFECTIVE, CONTRACEPTION
Aides 95, CMJ, EPDH

PRÉVENTION BUCCO-DENTAIRE
Ville (Infirmière municipale)

EQUILIBRE ALIMENTAIRE
Diététicienne (Mme FLOCH-SAGOT)

ATELIER HYPNOSE
Naturopathe (Mme ROCHE DE LESALLE)

INFORMATION POINT SANTÉ
Point santé Mission locale, PIJ

INFORMATION, DÉPISTAGE TABAC
MSVA, CMJ

Seniors

STAND D'INFORMATION ET DE DÉPISTAGE SUR L'AVC
Cœur et santé

AMÉNAGEMENT DU LOGEMENT
PRIF+SOLIHA

FIN DE VIE, SOINS PALLIATIFS
JALMAV

GESTE ET POSTURE,
Fondation Léonnie Chaptal (SSIAD),

ALIMENTATION
Diététicienne Saveurs et Vie

DÉMONSTRATION QI GONG
Ecole de médecine chinoise HECATE
Bien Etre (Mme DURU)

MAINTIEN À DOMICILE/DÉPENDANCE
Proxim'aide assistance,
CCAS (simulateur de vieillesse)

Handicap

PARCOURS FAUTEUIL ROULANT
IEM cap'devant

PARCOURS SPORT-HANDICAP ET VIE QUOTIDIENNE
APF 95

PARCOURS HANDICAP VISUEL CANNE BLANCHE
Rétina 93

ACCESSIBILITÉ NUMÉRIQUE
Fabrique numérique

SANTÉ MENTALE
Pôle psychiatrie adulte du centre hospitalier de Gonesse,
SAMSAH LADAPT,
ESAT Pierre Mondoloni,
UNAFAM 95

ATELIER SUR LE HANDICAP AUDITIF
Autism'action 95

ATELIER HANDICAP VISIBLE ET INVISIBLE
UNAFAM

STAND D'INFORMATION SUR L'ACCÈS AUX DROITS
APF 95

Point recyclage

Lunettes, appareils auditifs, cannes, etc.

Accès aux soins et aux droits en matière de santé

ACCÈS AUX DROITS EN MATIÈRE DE SANTÉ
CRAMIF, Service social hôpital de Gonesse (PASS), stand documentation (CNAV, AGGIRC ARRCO, CPAM, MDPH)

ACCÈS AUX SOINS
SSIAD, et service communication hôpital de Gonesse

La santé sur mesure

TEST VISUEL
Les opticiens mobiles

TEST AUDITIF
Audioprox

BILAN SANTÉ ET TEST DE CONDITION PHYSIQUE
Mutualité française IDF

BILAN OSTÉOPATHIQUE, MANIPULATION ET DÉMONSTRATION
Ostéopathes
(Mme BOULANGER, Mme LECOINTE)

PARCOURS SPORTIF, DÉMO DE BODY ATTACK, ZUMBA, PILATES ET YOGA
Esprit forme & bien-être, Acro-sport, Esprit clair

DÉPISTAGE VIH AVEC LE BUS
AIDES - CAARUD 95

DÉPISTAGE DIABÈTE, INFO DIABÈTE
Maison du diabète et de la nutrition, service de diabétologie Hôpital de Gonesse

ACTIVITÉ PHYSIQUE, PARCOURS SPORTIF
Ville (service des sports), Acro-sport, Esprit forme & bien-être

POLLUTION DE L'AIR INTÉRIEUR
Mutualité française IDF

POLLUTION DE L'AIR EXTÉRIEUR
Ville (Service développement durable)

SENSIBILISATION SUR LE DÉPISTAGE DU CANCER DU SEIN ET COLORECTAL (ANIMATION «CÔLON TOUR»)
Ligue contre le cancer 95- PSVO

TAI-CHI, SHIATSU, DO-IN
Les « Ateliers du bien – être »
(M. LILLO)

SANTÉ & HABITAT
Ville (service communal d'hygiène et de santé)

DON DU SANG ET D'ORGANE
France ADOT 95

NUTRITION
Diététicienne Mme FLOCH-SAGOT

Conférences

11H30-12H30 & 15H-16H :
LE STRESS COMMENT MIEUX VIVRE AU QUOTIDIEN
Naturopathe (Mme ROCHE DE LESALLE)

10H15-11H15 & 14H-15H :
LE SOMMEIL
Naturopathe (Mme DELALANDE)